

参观指南

欢迎光临

**MUSEO NACIONAL
CENTRO DE ARTE
REINA SOFIA**GOBIERNO
DE ESPAÑAMINISTERIO
DE CULTURA
Y DEPORTE

主馆

入口:
Sabatini 楼, Santa Isabel, 52. Madrid
Nouvel 楼, Ronda de Atocha, s/n. Madrid

开放时间

周一 10:00 - 21:00

周二 闭馆

周三至周六 10:00 - 21:00

周日 10:00 - 14:30

免费时段

仅限个人 团体除外

周一 19:00 - 21:00

周三至周六 19:00 - 21:00

周日 12:30 - 14:30

4月18日 | 5月18日 | 10月12日 | 12月6日

请参观者在闭馆前 15 分钟离开展厅。

主馆

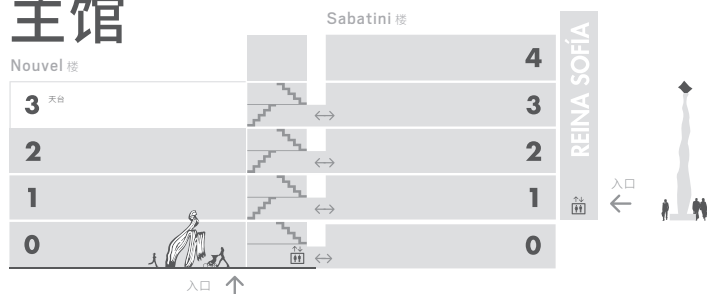

分馆 (PARQUE DEL RETIRO)

水晶宫 (Palacio de Cristal)
委拉斯开兹宫 (Palacio de Velazquez)

免费参观 全年开放

四月至九月 10:00 - 22:00

三月和十月 10:00 - 19:00

十一月至二月 10:00 - 18:00

* 水晶宫雨天闭馆

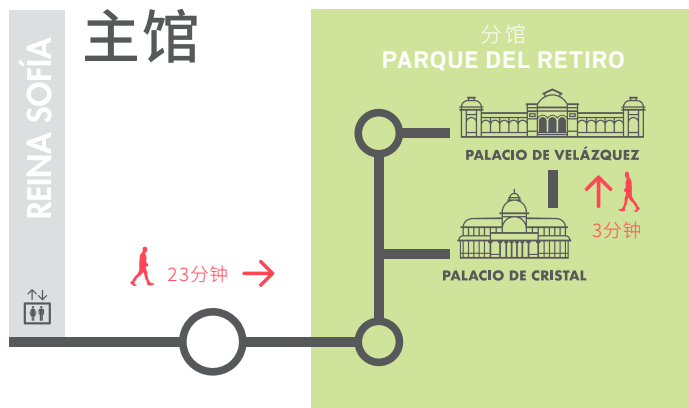

门票价格

单次票 线上 **12€**

立即购买

单次票 **12€**

单次票 + 语音讲解器 **16,50€**

双次票 (有效期一年) **18€**

首次参观后激活

咨询 [优惠](#) 和 [免费](#) 票价

年卡与套票

艺术之旅套票 (Paseo del Arte) **32€**

国立博物馆年卡 **36,06€**

团体参观

团体参观须提前网上预订购票。

个人门票优惠和免费政策不适用于团体。

小组的构成 (临时)。最少 8 人 - 最多 30 人, 包含负责人在内。

参观讲解

时间: 约 60 至 90 分钟。

限额 9 名

集合地点: Sabatini 花园

免费

收藏品

索菲亚王后博物馆藏品通过对共同过去的批判性研究, 向我们讲述了当下的故事和经历, 但并不自称详尽无遗或绝对明确。

今天, 我们的未来似乎比以往任何时候都更加不确定: 我们面临着气候紧急状况的巨大挑战, 它敦促我们不可避免地重新思考我们的生活方式, 以可持续的共存形式取代短期主义和个人主义, 确保我们在地球上的共同生存。全面、协调的重新思考需要辩论和倾听的空间, 而这种空间在喧闹、紧张、不稳定、政治和机构的不满以及往往助长孤立和虚假信息通信技术中正变得越来越稀缺。

第 4 层
收藏品

第 3 层
临时展览

第 2 层
收藏品

第 1 层
收藏品
临时展览

第 0 层
收藏品

4

常设馆藏

+ info

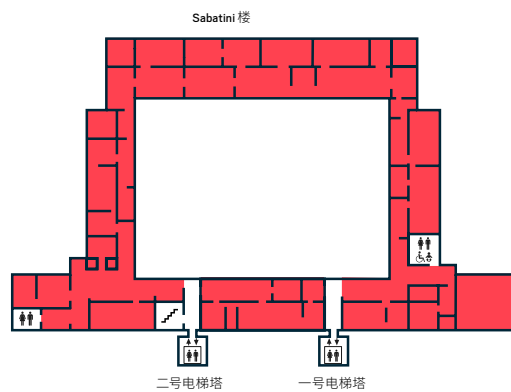

3

临时展览

+ info

常设馆藏

+ info

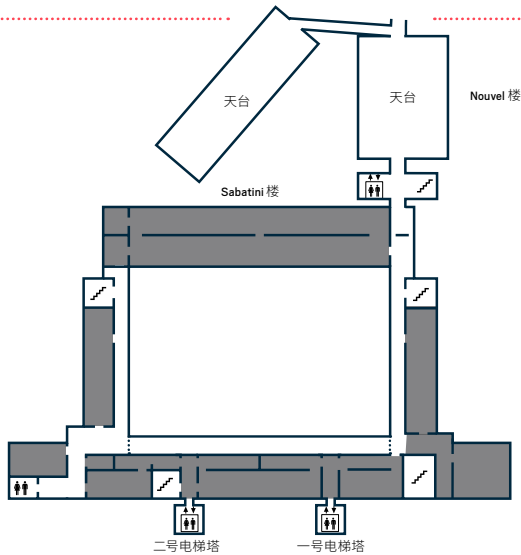

2

常设馆藏

+ info

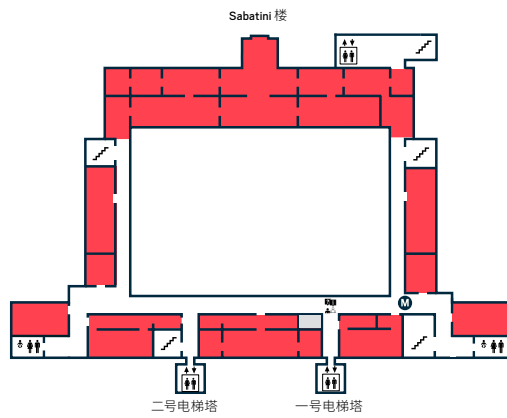

1

常设馆藏

+ info

临时展览

+ info

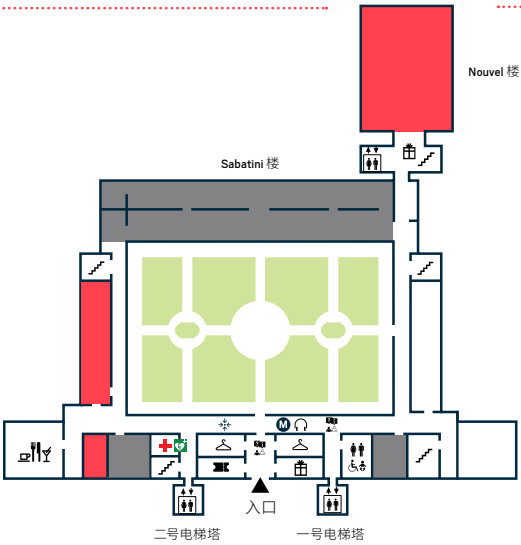

0

常设馆藏

+ info

图书馆

+ info

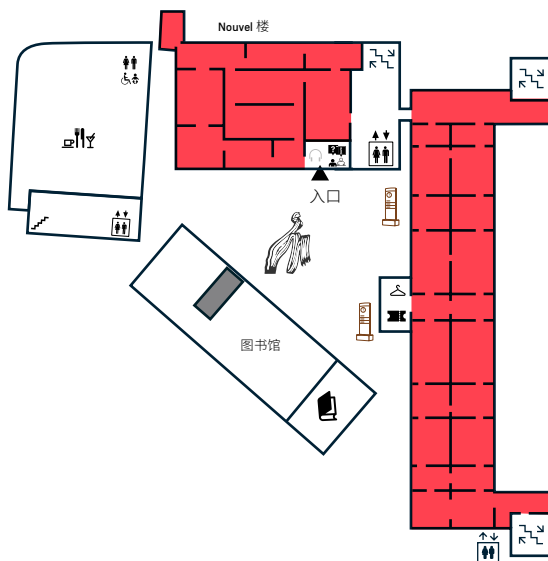

- 信息咨询台
- 门票
- 背包和衣物寄存
- 婴儿背带 婴儿椅
- 轮椅 租借折叠椅
- 语音讲解器
- 电梯
- 洗手间
- 婴儿更衣台
- 集合处
- 文化调解
- 医疗服务
- 紧急心脏除颤器

中央书店 La Central

周一至周六 10:00-20:45
 周日 10:00-15:00 h
 周二休息
 电话 (+34) 91 787 87 82

博物馆礼品店

周一至周六 10:30 - 20:45
 周日与节假日 10:30-14:00
 电话 (+34) 91 539 21 51

咖啡馆/餐馆 Restaurante Nubel

周一、周三、周四和周日 9:00 至 00:00。
 周五和周六上午 9:00 至下午 2:00。周二休息。电话 (+34) 91 468 4604

咖啡馆/餐馆 Taberna Arzábal

周一至周六 11:00 - 23:00
 周日 11:00 - 20:00
 电话 (+34) 91 528 68 28

博物馆回廊、Sabatini 楼花园和 Nouvel 楼天台等处设有休息区

参观须知

门票全天有效。请将门票妥善保管，并在出口处出示。
 请勿将尖锐物品带入休息室。可携带小包 (40x40 厘米) 和背包。
 部分展室可能因维护工作而无法使用。



展厅内温度 21°C | 22°C 温差 +/- 1°C
 凭有效证件可携服务犬入馆。

更多资讯：
www.museoreinasofia.es



特别支持: 马德里中国文化中心